

Piyasa Verileri

9.05.2024

İç Piyasalar	Kapanış	Değişim %
BIST-100	10.268	0,20
BIST-30	11.145	0,16
DVZSP	33,53	0,13
EUR/USD	1,078	0,27
ALTIN	2.335	1,16
PETROL (BRENT)	84,05	0,56

Kapanış Değişim %

USD/TL	32,234	-0,03
US 2Y	4,82	-0,40
US 10Y	4,48	0,00

Dış Piyasalar Kapanış Değişim %

DJIA	39.251	0,50
S&P 500	5.208	0,39
NASDAQ	16.347	0,27
DAX	18.696	1,07
FTSE 100	8.390	0,43
NIKKEI	38.071	-0,34
SHCOMP	3.154	0,83
VIX	13	0,00

(18.00 TSİ)

Şirket Haberleri

OTKAR 2024 1.Çeyrek 10.05.2024 tarihinde kamuya açıklanması planlanmaktadır

TÜRKİYE İŞ BANKASI A.Ş 2024 1. Çeyrek 10.05.2024 tarihinde kamuya açıklanması planlanmaktadır.

HALKBANK 2024 1. Çeyrek 10.05.2024 tarihinde kamuya açıklanması planlanmaktadır

Koton Mağazacılık Tekstil Sanayi ve Ticaret A.Ş. 10/05/2024 tarihinden itibaren Yıldız Pazar'da 30,50 TL/pay baz fiyat, "KOTON.E" kodu ve sürekli işlem yöntemiyle işlem görmeye başlayacaktır.

BIMAS 2024 1. Çeyrek 13 Mayıs 2024 tarihinde kamuya açıklanması planlanmaktadır.

BRISA 1. Çeyrek Planlanan KAP 'ta ilan Tarihi 29/05/2024

THYAO Nisan 2023 döneminde 6,5 milyon olan toplam yolcu sayısı, 2024 yılının aynı döneminde %6,9 artarak 7 milyon olarak gerçekleşmiştir. • Yolcu doluluk oranı Nisan 2024 döneminde 2023 yılının aynı dönemine göre 0,8 puan artarak %80,7 olarak gerçekleşmiştir.

10.05.2024 tarihinde hak kullanımı işlemleri nedeniyle ilgili hakları kullanılmış olarak işlem göreceğ pay bulunmamaktadır.

ISDMR 1.000 TL 31.03.2024 Ana Ortaklık Payları 4.324.058 (-845.333)

EREGL 1.000 TL 31.03.2024 Ana Ortaklık Payları 5.600.923 (90.311)

1 Ocak -31 Mart 2024 1 Ocak -31 Mart 2023

Hasılat 49.747.633 26.273.984 Brüt Kar 7.029.293 1.125.583 Esas Faaliyet Karı 8.810.833 435.987

Brüt Kar Marjı 14,1% %4,3 FAVÖK Marjı 14,9% %1,6

2024 yılı üç aylık dönemde toplam yassı ürün satışları 1,7 milyon ton seviyesine ulaşmıştır. Yurt içi yassı ürün satışları 1,4 milyon ton ile bir önceki yılın satışlarına göre %7 artmıştır. 283 bin ton yassı ürün ve 9 bin ton uzun ürün olmak üzere toplamda 292 bin ton nihai mamul ihraç etmiştir. Bu miktar toplam satışların %15'ini oluşturmaktadır.

AKFYE Romanya'da SUNWAY ENERGY S.R.L. adıyla SPV şirketinin kuruluş ve tescil başvuru işlemleri tamamlanmıştır.

TTRAK 2024 1. Çeyrek 20 Mayıs 2024 tarihinde kamuya açıklanması planlanmaktadır.

TURSG Bedelsiz Pay Alma Oranı (%) 330,46917 Sermaye Artırımına İlişkin Yönetim Kurulu Kararı

Pay Piyasasında Volatilité Bazlı Tedbir Sistemi [DENGE, GEREL] [YESİL] [SNKRN, SONME]

VAKBN 1000 TL Dönem Net Kâr veya Zararı 12.022.969 (4.502.598)

EKSUN İç Kaynaklardan Bedelsiz Pay Alma Oranı (%) 757,14285

Teknik Bakış

BIST-100 günü %0,20 yükseliş ile 10268 puandan tamamladı. İşlem hacmi 94,9 milyar TL

Destek	10144 10045 gap 9915 gap 9716 gap	9600 9420
Direnç	US\$ 336.161 356.704	10383 261.8% 10.543* 10836 11498

Hisse	Kapanış	Destek	Direnç
BIOEN	19.20	19.18 yoy	19.45 20.28
GOODY	23.14	21.77 yoy	23.40 24.26 25.62
MARTI	4.25	4.23 yoy	4.34 4.38 4.40
POLHO	13.98	13.67 yoy	14.25 14.90 gap
EYGYO	10.44	10.17 yoy	10.50 10.63 10.80 10.88

Veri Gündemi

10.00 Mart işsizlik oranı Şubat 2024 Mevsim etkisinden arındırılmış işsizlik oranı %8,7 seviyesinde gerçekleşti

10.00 Mart sanayi üretimi

Şubat 2024 Sanayi üretimi yıllık %11,5 arttı aylık %3,2 arttı

11.00 Mart Otel Doluluk Oranı önc. %32,46

11.20 Şimşek ve Bayraktar, "Türkiye Sürdürülebilir Finans Forumu'nda konuşacak

13/05 10.00 Mart cari işlemler dengesi önc. -3,2 mlr\$

Yunanistan Başbakanı Türkiye'yi ziyaret edecek

Küresel Piyasalar

17.00 ABD Mayıs Michigian Tüketici Güven Endeksi bek. 77,00

21.00 ABD bütçe dengesi Nisan önc. -236,5 mlr\$

15/05 MSCI, 2024 ikinci dönem endeks revizyonlarını açıklayacak

ABD haftalık işsizlik başvuruları önc. 208.000 bek. 212.000 231.000 olarak gerçekleşti.

TCMB, önceki raporda yüzde 36 olan 2024 yıl sonu tüketici fiyat endeksi artışı tahminini yüzde 38'e çıkardı.

Yabancıların geçen hafta 603,5 milyon dolarlık alımı ile son iki hafta tahvil alımı 1 milyar 364 milyon dolar oldu-Bht

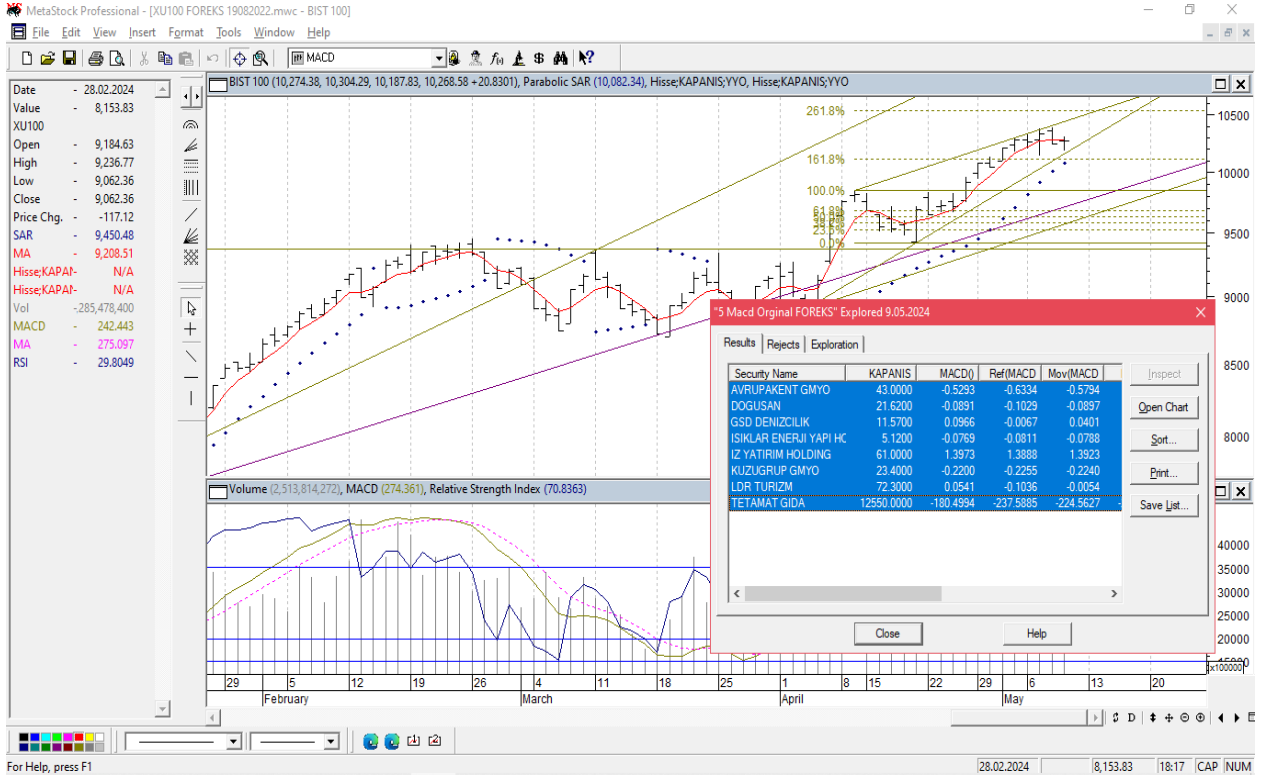
BIST -100 10187-10304 bandında hareket etti

Öneri, eleştiri ve sorularınız için yatirimarastirma@icbcyatirim.com.tr adresine göndereceğiniz e-posta ile bize ulaşabilirsiniz.

Facebook : [ICBC Yatirim](#)

Twitter : [icbcyatirim](#)

Instagram : [icbcyatirim](#)

LinkedIn : [ICBC Yatırım](#)

UYARI

Burada yer alan yatırım bilgi, yorum ve tavsiyeleri yatırım danışmanlığı kapsamında değildir. Yatırım danışmanlığı hizmeti SPK tarafından yayımlanan tebliğ çerçevesinde, aracı kurumlar, portföy yönetim şirketleri, mevduat kabul etmeyen bankalar ile müşteri arasında imzalanacak bir sözleşme çerçevesinde sunulur. Burada ulaşılan sonuçlar, tercih edilen hesaplama yöntemi ve veya yorum tavsiyede bulunanların kişisel görüşlerine dayanmaktadır. Sadece burada yer alan bilgilere dayanarak yatırım kararı verilmesi sağlıklı sonuçlar doğurmayabilir. Ayrıca burada yer alan bilgiler mali durumunuz ile risk ve getiri tercihlerinize uygun olmayabilir.